

# RAPPEL DE PRODUIT

## SAUCISSE SÈCHE

Sans marque

Alimentation / Autres

**Saucisse sèche**

Marque : **Sans marque**

Modèle ou référence : **Saucisse sèche courbe IGP**

**Ardèche**

- **GTIN 2488521000002 Lot 23211 Date de durabilité minimale 14/08/2023**

Conditionnements : **Sachet kraft/plastique**

Date de commercialisation : **17/06/2023**

Date de fin de commercialisation : **14/08/2023**

Température de conservation : **Produit à conserver à température ambiante**

Marque de salubrité : **FR 07 138 002 CE**

Zone géographique de vente : **France entière**

Distributeurs : **Fresh, Grand frais, MonMarché**

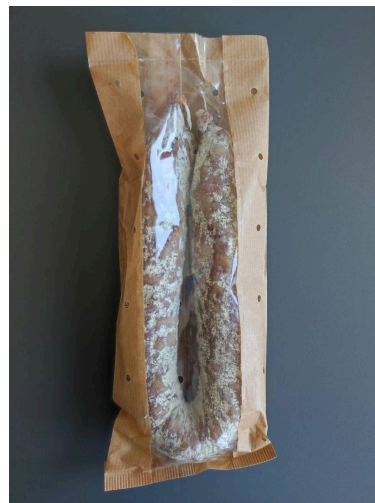

Publication du : **18/08/2023**

Motif du rappel : **Analyse bactériologique non satisfaisante entraînant une notification: détection et présence de listeria monocytogènes**

Risques encourus : **Listeria monocytogenes (agent responsable de la listériose).**

Conduite à tenir : **Ne plus consommer, Rapporter le produit au point de vente, Détruire le produit.**

Préconisation sanitaire :

**Les personnes qui auraient consommé les « produits » mentionnés ci-dessus et qui présenteraient de la fièvre, isolée ou accompagnée de maux de tête, et des courbatures, sont invitées à consulter leur médecin traitant en lui signalant cette consommation. Des formes graves avec des complications neurologiques et des atteintes maternelles ou fœtales chez la femme enceinte peuvent également parfois survenir. Les femmes enceintes ainsi que les personnes immunodéprimées et les personnes âgées doivent être particulièrement attentives à ces symptômes. La listériose est une maladie qui peut être grave et dont le délai d'incubation peut aller jusqu'à huit semaines.**

Numéro de contact : **0787218875**

Modalités de compensation : **Remboursement.**

Date de fin de la procédure de rappel : **04/09/2023**

Retrouvez toutes les informations sur les rappels de produits sur le site:

<https://rappel.conso.gouv.fr>

Le site des alertes de produits dangereux

