

RAPPEL DE PRODUIT

PATE DE CAMPAGNE

La Ferme REILHES

Alimentation / Viandes

PATE DE CAMPAGNE

Marque : **La Ferme REILHES**

Modèle ou référence : **PATE DE CAMPAGNE**

- **Lot 24STG075C06 Date limite de consommation 20/04/2024**

Conditionnements : **sous vide**

Date de commercialisation : **23/03/2024**

Date de fin de commercialisation : **12/04/2024**

Température de conservation : **Produit à conserver au réfrigérateur**

Marque de salubrité : **81.162.002**

Zone géographique de vente : **Départements : HAUTE-GARONNE (31), TARN (81)**

Distributeurs : **Marchés**

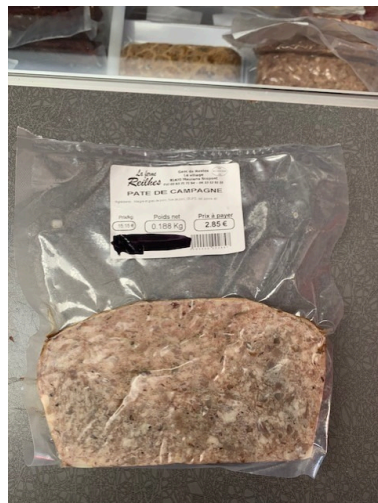

Publication du : **15/04/2024**

Informations complémentaires permettant d'identifier le produit : **PATE DE CAMPAGNE**

Motif du rappel : **présence de listéria**

Risques encourus : **Listeria monocytogenes (agent responsable de la listériose).**

Description complémentaire du risque : **présence de listéria**

Conduite à tenir : **Ne plus consommer, Détruire le produit.**

Préconisation sanitaire :

Les personnes qui auraient consommé les « produits » mentionnés ci-dessus et qui présenteraient de la fièvre, isolée ou accompagnée de maux de tête, et des courbatures, sont invitées à consulter leur médecin traitant en lui signalant cette consommation. Des formes graves avec des complications neurologiques et des atteintes maternelles ou fœtales chez la femme enceinte peuvent également parfois survenir. Les femmes enceintes ainsi que les personnes immunodéprimées et les personnes âgées doivent être particulièrement attentives à ces symptômes. La listériose est une maladie qui peut être grave et dont le délai d'incubation peut aller jusqu'à huit semaines.

Numéro de contact : **0633539155**

Modalités de compensation : **Remboursement.**

Date de fin de la procédure de rappel : **05/05/2024**

Retrouvez toutes les informations sur les rappels de produits sur le site:

<https://rappel.conso.gouv.fr>
Le site des alertes de produits dangereux

