

RAPPEL DE PRODUIT

ROULADE PISTACHÉE PRINCESSE

Charcuterie de la Thur

Alimentation / Viandes

Roulade pistachée princesse

Marque : **Charcuterie de la Thur**

Modèle ou référence : **Roulade pistachée princesse**

Demi roulade pistachée princesse

- **GTIN 3760050060337 Lot 138 Date limite de consommation 06/07/2024**
- **GTIN 3760050063062 Lot 138 Date limite de consommation 26/06/2024**

Conditionnements : **Produit vendu en tranche au rayon coupe.**

Date de commercialisation : 17/05/2024

Date de fin de commercialisation : 24/05/2024

Température de conservation : **Produit à conserver au réfrigérateur**

Marque de salubrité : 68.040.001

Zone géographique de vente : France entière

Distributeurs : **Voir pièce jointe**

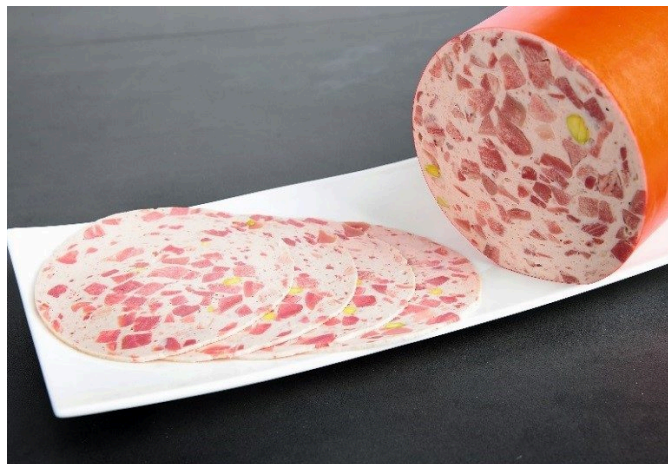

Publication du : 27/05/2024

Motif du rappel : **Ces produits sont susceptibles de contenir des traces de l'allergène lait, sulfite et moutarde.**

Risques encourus : **Substances allergisantes non déclarées.**

Description complémentaire du risque : **Il est demandé aux personnes allergiques au lait, sulfite et moutarde qui détiendraient ce produit de ne pas le consommer.**

Conduite à tenir : **Ne plus consommer, Rapporter le produit au point de vente, Détruire le produit.**

Numéro de contact : 0389377496

Modalités de compensation : **Remboursement.**

Date de fin de la procédure de rappel : 21/07/2024

Retrouvez toutes les informations sur les rappels de produits sur le site:

<https://rappel.conso.gouv.fr>

Le site des alertes de produits dangereux

