Rappel de produit
pour des raisons de sécurité

Publication du 15/04/2025

BOUCHERIES CHARCUTERIES ECKERT SAS SAS ECKERT rappelle MERGUEZ VÉRITABLE

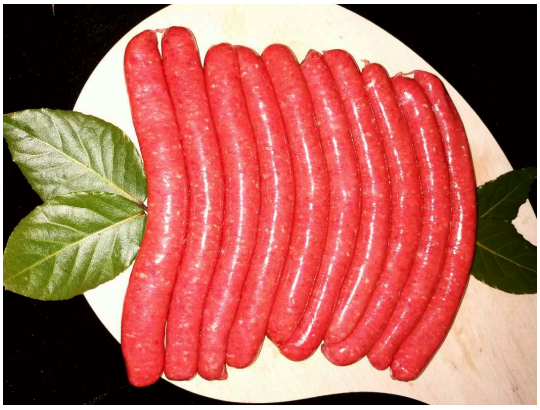

- Noms des modèles ou références concernés : **MERGUEZ VÉRITABLE**
- Marque : **SANS MARQUE**
- **GTIN 9500504017098 Lot 92 Date limite de consommation 12/04/2025**
- Conditionnements : **123 KG SOUS VIDE (Par 16 pièces par 1 kg) 222 KG EN VRAC**
- Date début/fin de commercialisation : **du 03/04/2025 au 12/04/2025**
- Température de conservation : **Produit à conserver au réfrigérateur**
- Informations complémentaires : **Pour le sous vide notre dénomination commercial est : merguez s/vide par kg**
- Zone géographique de vente : **Départements : HAUT-RHIN (68)**
- Distributeurs : **SAS VIANDE CASH - Merguez vendues uniquement au magasin Viande Cash**

POURQUOI CE PRODUIT EST-IL DANGEREUX ?

- Motif du rappel : **LISTERIA <10 UFC / G à J+1**
- Risques encourus par le consommateur : **Listeria monocytogenes (agent responsable de la listériose)**

QUE FAIRE ?

- Conduite à tenir par le consommateur : **Ne plus consommer, Ne plus utiliser le produit, Rapporter le produit au point de vente, Contacter le point de vente, Contacter le service consommateur, Détruire le produit.**
- Préconisation sanitaire :
  Les personnes qui auraient consommé les « produits » mentionnés ci-dessus et qui présenteraient de la fièvre, isolée ou accompagnée de maux de tête, et des courbatures, sont invitées à consulter leur médecin traitant en lui signalant cette consommation. Des formes graves avec des complications neurologiques et des atteintes maternelles ou fœtales chez la femme enceinte peuvent également parfois survenir. Les femmes enceintes ainsi que les personnes immunodéprimées et les personnes âgées doivent être particulièrement attentives à ces symptômes. La listériose est une maladie qui peut être grave et dont le délai d'incubation peut aller jusqu'à huit semaines.

RECOURS DONT DISPOSENT LES CONSOMMATEURS

- Modalités de compensation : **Remboursement.**
- Date de fin de la procédure de rappel : **mercredi 30 avril 2025**

CONTACT

- Numéro de contact : **0389670856**

Retrouvez toutes les informations sur les rappels de produits sur le site:

https://rappel.conso.gouv.fr

Le site des alertes de produits dangereux

FAITES PASSER LE MESSAGE :
Informez vos parents et amis de ce rappel !
Faites circuler l'information au sujet de ce rappel, surtout si vous savez que le produit faisant l'objet du rappel a été offert, prêté ou vendu à quelqu'un d'autre