

REUNION PELAGIQUE TRAITEUR Réunion Pélagique Traiteur rappelle Saumon Gravelax

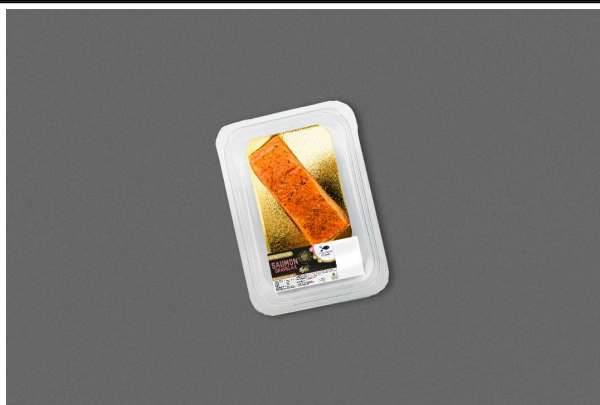

- Noms des modèles ou références concernés : **Saumon Gravelax pavé "Le Pêcheur Créole"**
- Marque : **Le pêcheur Créole**
- GTIN 0202222000000 Lot Lot n°109 Date limite de consommation 19/05/2021
- GTIN 0202222000000 Lot Lot n°116 Date limite de consommation 26/05/2021
- GTIN 0204444000000 Lot Lot n°116 Date limite de consommation 26/05/2021
- GTIN 0204444000000 Lot Lot n°109 Date limite de consommation 19/05/2021
- GTIN 2421006000000 Lot Lot n°109 Date limite de consommation 19/05/2021
- GTIN 2421006000000 Lot Lot n°116 Date limite de consommation 26/05/2021
- Conditionnements : **Barquette sous vide (skin pack)**
- Date début/fin de commercialisation : **du 19/04/2021 au 28/04/2021**
- Température de conservation : **Produit à conserver au réfrigérateur**
- Marque de salubrité : **FR 974.07.018 CE**
- Zone géographique de vente : **Régions : Réunion**
- Distributeurs : **Carrefour Leader Price Run market Carrefour market Enseignes U Leclerc**

POURQUOI CE PRODUIT EST-IL DANGEREUX ?

- Motif du rappel : **Détection de présence de listeria**
- Risques encourus par le consommateur : **Listeria monocytogenes (agent responsable de la listériose)**

QUE FAIRE ?

- Conduite à tenir par le consommateur : **Ne plus consommer, Ne plus utiliser le produit, Rapporter le produit au point de vente, Contacter le service consommateur, Détruire le produit.**
- Préconisation sanitaire :
Les personnes qui auraient consommé les « produits » mentionnés ci-dessus et qui présenteraient de la fièvre, isolée ou accompagnée de maux de tête, et des courbatures, sont invitées à consulter leur médecin traitant en lui signalant cette consommation. Des formes graves avec des complications neurologiques et des atteintes maternelles ou fœtales chez la femme enceinte peuvent également parfois survenir. Les femmes enceintes ainsi que les personnes immunodéprimées et les personnes âgées doivent être particulièrement attentives à ces symptômes. La listériose est une maladie qui peut être grave et dont le délai d'incubation peut aller jusqu'à huit semaines.

RECOURS DONT DISPOSENT LES CONSOMMATEURS

- Modalités de compensation : **Remboursement.**
- Date de fin de la procédure de rappel : **mercredi 9 juin 2021**

CONTACT

- Numéro de contact : **0262421382**

Retrouvez toutes les informations sur les rappels de produits sur le site:

<https://rappel.conso.gouv.fr>

Le site des alertes de produits dangereux



FAITES PASSER LE MESSAGE :

Informez vos parents et amis de ce rappel !

Faites circuler l'information au sujet de ce rappel, surtout si vous savez que le produit faisant l'objet du rappel a été offert, prêté ou vendu à quelqu'un d'autre