

**LG DISTRIBUTION ALOYA rappelle PUZZLE EN BOIS 3D 7 PIECES**

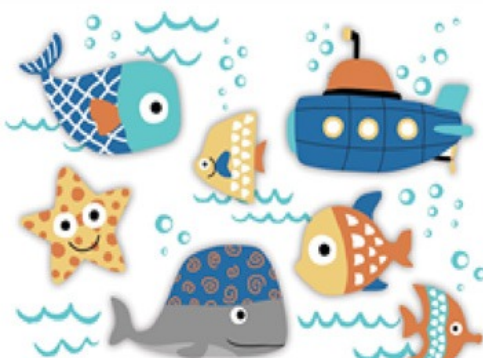

- Noms des modèles ou références concernés : **PUZZLE 3 D EN BOIS REF 1320A**
- Marque : **ALOYA**
- **GTIN 3700476013203 Lot LT20000067**
- Conditionnements : **UNITAIRE**
- Date début/fin de commercialisation : **du 10/11/2020 au 15/06/2021**
- Informations complémentaires : **PUZZLE EN BOIS 7 PIECES**
- Zone géographique de vente : **France entière**
- Distributeurs : **GALEC**

**POURQUOI CE PRODUIT EST-IL DANGEREUX ?**

- Motif du rappel : **PARTIE INFÉRIEURE DU SOUS-MARIN EN BOIS QUI SE DÉTACHE AU TEST DE CHUTE.**
- Risques encourus par le consommateur : **Dommages internes**
- Description complémentaire du risque : **PETITS ÉLÉMENTS POUVANT SE DÉTACHER-RISQUE D' ingestion.**

**QUE FAIRE ?**

- Conduite à tenir par le consommateur : **Rapporter le produit au point de vente.**

**RECOURS DONT DISPOSENT LES CONSOMMATEURS**

- Modalités de compensation : **Remboursement.**
- Date de fin de la procédure de rappel : **lundi 26 juillet 2021**

**CONTACT**

- Numéro de contact : **0975672659**
- Informations complémentaires publiques : **pas d'information complémentaire.**

**Retrouvez toutes les informations sur les rappels de produits sur le site:**

**<https://rappel.conso.gouv.fr>**

Le site des alertes de produits dangereux



**FAITES PASSER LE MESSAGE :**

Informez vos parents et amis de ce rappel !

Faites circuler l'information au sujet de ce rappel, surtout si vous savez que le produit faisant l'objet du rappel a été offert, prêté ou vendu à quelqu'un d'autre