

RAPPEL DE PRODUIT

SAUCISSE SÈCHE AUX CÂPRES DE LINOSA

E. Chavassieux

Alimentation / Viandes

Saucisse sèche aux câpres de Linosa

Marque : **E. Chavassieux**

Modèle ou référence : **Saucisses sèches aux câpres de Linosa**

- **Lot 33/36 Date de consommation recommandée 05/11/2021**

Conditionnements : **Unité**

Date de commercialisation : **07/09/2021**

Date de fin de commercialisation : **10/09/2021**

Température de conservation : **Produit à conserver à température ambiante**

Zone géographique de vente : **France entière**

Distributeurs : **Voir liste ci-dessous**

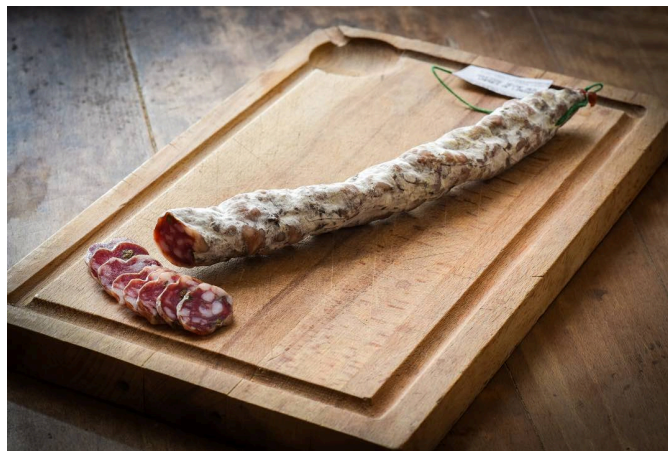

Publication du : **21/09/2021**

Informations complémentaires permettant d'identifier le produit : **Ficelle verte**

Motif du rappel : **Présence de listeria**

Risques encourus : **Listeria monocytogenes (agent responsable de la listériose).**

Conduite à tenir : **Ne plus consommer, Rapporter le produit au point de vente, Contacter le point de vente, Contacter le service consommateur.**

Préconisation sanitaire :

Les personnes qui auraient consommé les « produits » mentionnés ci-dessus et qui présenteraient de la fièvre, isolée ou accompagnée de maux de tête, et des courbatures, sont invitées à consulter leur médecin traitant en lui signalant cette consommation. Des formes graves avec des complications neurologiques et des atteintes maternelles ou fœtales chez la femme enceinte peuvent également parfois survenir. Les femmes enceintes ainsi que les personnes immunodéprimées et les personnes âgées doivent être particulièrement attentives à ces symptômes. La listériose est une maladie qui peut être grave et dont le délai d'incubation peut aller jusqu'à huit semaines.

Numéro de contact : **0471655275**

Modalités de compensation : **Remboursement, Echange.**

Date de fin de la procédure de rappel : **08/11/2021**

Retrouvez toutes les informations sur les rappels de produits sur le site:

<https://rappel.conso.gouv.fr>

Le site des alertes de produits dangereux

