

RAPPEL DE PRODUIT

LANGUE EN GELEE 2 TRANCHES

GAST

Alimentation / Viandes

LANGUE EN GELEE 2 TRANCHES

Marque : **GAST**

Modèle ou référence : **LANGUE EN GELEE 2 TRANCHES**

- **GTIN 3411320111678 Lot 22273 Date limite de consommation 24/10/2022**
- **GTIN 3411320111678 Lot 22273 Date limite de consommation 25/10/2022**
- **GTIN 3411320111678 Lot 22273 Date limite de consommation 26/10/2022**
- **GTIN 3391380362114 Lot 22273 Date limite de consommation 24/10/2022**
- **GTIN 3391380362114 Lot 22273 Date limite de consommation 28/10/2022**
- **GTIN 3411320111678 Lot 22273 Date limite de consommation 27/10/2022**

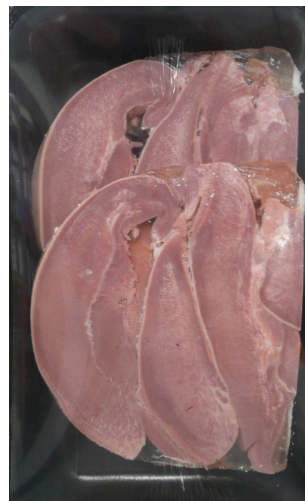

Publication du : 11/10/2022

Date de commercialisation : 03/10/2022

Date de fin de commercialisation : 10/10/2022

Température de conservation : **Produit à conserver au réfrigérateur**

Marque de salubrité : FR69273009CE

Zone géographique de vente : France entière

Distributeurs : **casino shop auchan supermarché leclerc intermarché**

Motif du rappel : suspicion de présence de *Listéria*

Risques encourus : *Listeria monocytogenes* (agent responsable de la listériose).

Conduite à tenir : **Ne plus consommer, Rapporter le produit au point de vente, Détruire le produit.**

Préconisation sanitaire :

Les personnes qui auraient consommé les « produits » mentionnés ci-dessus et qui présenteraient de la fièvre, isolée ou accompagnée de maux de tête, et des courbatures, sont invitées à consulter leur médecin traitant en lui signalant cette consommation. Des formes graves avec des complications neurologiques et des atteintes maternelles ou fœtales chez la femme enceinte peuvent également parfois survenir. Les femmes enceintes ainsi que les personnes immunodéprimées et les personnes âgées doivent être particulièrement attentives à ces symptômes. La listériose est une maladie qui peut être grave et dont le délai d'incubation peut aller jusqu'à huit semaines.

Numéro de contact : **0472284573**

Modalités de compensation : **Remboursement.**

Date de fin de la procédure de rappel : **30/10/2022**

Retrouvez toutes les informations sur les rappels de produits sur le site:

<https://rappel.conso.gouv.fr>

Le site des alertes de produits dangereux

