

RAPPEL DE PRODUIT

TETE ROULEE PISTACHEE 2T GAST

Alimentation / Viandes

TETE ROULEE PISTACHEE 2T

Marque : **GAST**

Modèle ou référence : **TETE ROULEE PISTACHEE 2
TRANCHES**

- **GTIN 3411320111654 Lot Tous les lots Date limite de consommation entre le 12/06/2021 et le 30/06/2021**
- **GTIN 3411320503114 Lot Tous les lots Date limite de consommation entre le 12/06/2021 et le 30/06/2021**

Date de commercialisation : 25/05/2021

Date de fin de commercialisation : 10/06/2021

Température de conservation : **Produit à conserver au réfrigérateur**

Marque de salubrité : FR69273009CE

Zone géographique de vente : France entière

Distributeurs : **carrefour casino super U EPICERIE leclerc**

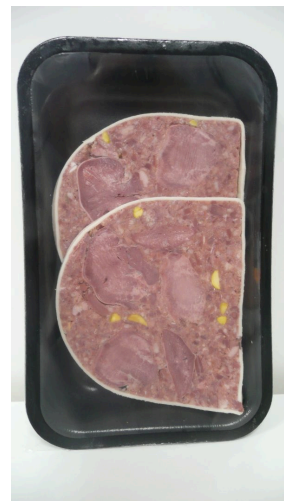

Publication du : 14/06/2021

Motif du rappel : **suspicion de présence de salmonelle**

Risques encourus : **Salmonella spp (agent responsable de la salmonellose).**

Conduite à tenir : **Ne plus consommer, Rapporter le produit au point de vente, Détruire le produit.**

Préconisation sanitaire :

Les toxi-infections alimentaires causées par les salmonelles se traduisent par des troubles gastro-intestinaux (diarrhée, vomissements) d'apparition brutale souvent accompagnés de fièvre et de maux de tête qui surviennent généralement 6h à 72h après la consommation des produits contaminés. Ces symptômes peuvent être plus prononcés chez les jeunes enfants, les femmes enceintes, les sujets immunodéprimés et les personnes âgées. Les personnes qui auraient consommé ces produits et qui présenteraient ces symptômes sont invitées à consulter leur médecin traitant en lui signalant cette consommation. En l'absence de symptômes dans les 7 jours après la consommation des produits concernés, il est inutile de s'inquiéter et de consulter un médecin. Si le produit doit subir une cuisson avant consommation : la cuisson à cœur des produits (œufs durs, pâtisseries, viandes de volailles...) à +65°C permet de détruire ces bactéries et de prévenir les conséquences d'une telle contamination.

Numéro de contact : **0472284573**

Modalités de compensation : **Remboursement.**

Date de fin de la procédure de rappel : **30/06/2021**

Retrouvez toutes les informations sur les rappels de produits sur le site:

<https://rappel.conso.gouv.fr>
Le site des alertes de produits dangereux

