Rappel de produit pour des raisons de sécurité

Publication du 26/11/2026

MAISON MONTAUZER rappelle Ventrèche plate séchée

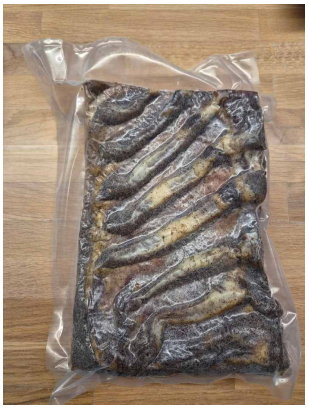

- Noms des modèles ou références concernés : **Ventrèche plate séchée entière, ventrèche plate séchée 1/2 sous vide, ventrèche plate séchée tranchée sous vide**
- Marque : **Montauzer**
- **Lot 240726A Date de durabilité minimale 17/12/2026**
  Lot 240726B Date de durabilité minimale 18/12/2026
- Conditionnements : **Sous vide**
- Date début/fin de commercialisation : **du 20/08/2026 au 19/10/2026**
- Température de conservation : **Produit à conserver au réfrigérateur**
- Marque de salubrité : **FR 64-094-001 CE**
- Zone géographique de vente : **France entière**
- Distributeurs : **Maison Montauzer, carrefour market Peyrehorade, Saint Pierre d'Irube, Salies de Béarn, Tarnos, Intermarché Bidache, Bayonne, Leclerc Biarritz.**

POURQUOI CE PRODUIT EST-IL DANGEREUX ?

- Motif du rappel : **Présence de Listéria**
- Risques encourus par le consommateur : **Listeria monocytogenes (agent responsable de la listériose)**

QUE FAIRE ?

- Conduite à tenir par le consommateur : **Ne plus consommer, Ne plus utiliser le produit, Rapporter le produit au point de vente, Contacter le point de vente.**
- Préconisation sanitaire :
  Les personnes qui auraient consommé les « produits » mentionnés ci-dessus et qui présenteraient de la fièvre, isolée ou accompagnée de maux de tête, et des courbatures, sont invitées à consulter leur médecin traitant en lui signalant cette consommation. Des formes graves avec des complications neurologiques et des atteintes maternelles ou fœtales chez la femme enceinte peuvent également parfois survenir. Les femmes enceintes ainsi que les personnes immunodéprimées et les personnes âgées doivent être particulièrement attentives à ces symptômes. La listériose est une maladie qui peut être grave et dont le délai d'incubation peut aller jusqu'à huit semaines.

RECOURS DONT DISPOSENT LES CONSOMMATEURS

- Modalités de compensation : **Remboursement.**

Retrouvez toutes les informations sur les rappels de produits sur le site:

https://rappel.conso.gouv.fr

Le site des alertes de produits dangereux

FAITES PASSER LE MESSAGE :
Informez vos parents et amis de ce rappel !
Faites circuler l'information au sujet de ce rappel, surtout si vous savez que le produit faisant l'objet du rappel a été offert, prêté ou vendu à quelqu'un d'autre